

# Portafolio de Servicios y Beneficios



Casa Nacional del Profesor  
**Canapro**  
*Solidaridad que hace vida*

## Misión

CANAPRO tiene como misión servir de instrumento empresarial para unir los esfuerzos y recursos de los asociados, con el fin de proveerles bienes y servicios que contribuyan a la satisfacción de sus necesidades y a las de su familia, a su dignificación personal y al desarrollo comunitario integral, actuando con base en el esfuerzo propio, la ayuda mutua, la solidaridad, la responsabilidad social y ambiental.

## Visión

CANAPRO será la empresa de Economía Solidaria, líder en su actividad multiactiva y compromiso ambiental; modelo en la prestación de servicios efectivos a sus asociados; por su solidez humana, financiera y técnica.

## Principios y Valores

Para el desarrollo de su objeto social y la ejecución de sus actividades, CANAPRO aplicará los principios y valores básicos y universales del cooperativismo como la administración autónoma y democrática, el impulso permanente de la educación y la solidaridad, permitiendo el ingreso y retiro voluntario de sus asociados y la integración entre las cooperativas.

CANAPRO por ser una cooperativa, está basada en los valores de la ayuda mutua, la democracia, la igualdad, la equidad y la solidaridad.

## ¿Cómo asociarse?

La Afiliación a CANAPRO no tiene costo alguno, esta se realiza cumpliendo los siguientes requisitos.

### Admisión para Personas Naturales

1. Presentar formulario de solicitud.
2. Suministrar toda la información de carácter personal, laboral y económico, que requiera la Cooperativa y aceptar las verificaciones del caso.
3. Documento de identidad.
4. Suscribir y pagar los aportes sociales mensuales que le correspondan, según ingresos o certificados mensuales.
5. Asistir al Taller de Inducción al Cooperativismo.

### Admisión para Personas Jurídicas

1. Presentar formulario de solicitud.
2. Suministrar toda la información solicitada por la cooperativa, en forma fidedigna y verificable.
3. Certificado de Existencia y representación legal, con vigencia no mayor de treinta (30) días, expedida por el organismo competente.
4. Presentar acta de aprobación de vinculación a la Cooperativa, expedida por el Consejo de Administración, Junta Directiva o quien haga sus veces.
5. Suscribir y pagar los aportes sociales mensuales que le correspondan.
6. Asistir al Taller de Inducción al Cooperativismo.

# SERVICIOS

Créditos

## Crédito

... Como una alternativa humana y oportuna al modelo económico nacional.



### Línea de Consumo

- Tarjeta Débito Visa CANAPRO
- Crédito Ordinario
  - Crédito V.I.P
  - Crédito Rápido
- Crédito Educativo
  - Crédito Salud
- Crédito Bienestar

### Línea de Vivienda

- Crédito de Vivienda
- Crédito Hipotecario

### Línea Comercial

- Crédito Productivo

Pensado para nuestros asociados emprendedores

- ✓ Plazo hasta 120 meses
- ✓ Estudio de crédito sin costo
- ✓ Seguro de vida

Beneficios para nuestros Asociados con créditos vigentes



Orientación médica telefónica

Traslados médicos de emergencia

Asistencia médica domiciliaria

Línea Nacional Solidaria  
• 01 8000 512021  
• 291 68 68

Gratis desde cualquier celular marcando  
# 789 Opción 4

Aplican términos y condiciones.\*

# SERVICIOS

## Educación

... Porque el progreso de nuestra sociedad cuenta con la educación como su herramienta primordial, en CANAPRO ofrecemos espacios educativos con calidad transformadora.

Colegio CANAPRO



Pbx: 742 5670  
Calle 173 No. 19 - 35  
[www.colegiocanapro.edu.co](http://www.colegiocanapro.edu.co)

CIDE, Nuestra U del Magisterio



Sede Principal: Calle 41 No 27 A - 56  
Pbx: 368 9618 Ext: 101 / 102  
Sede Galerías Carrera 21 No. 53D-43 Tels: 2558890  
[www.cide.edu.co](http://www.cide.edu.co)

Educación

# SERVICIOS

## Recreación y Turismo

... Porque la recreación y el turismo deben tributar al desarrollo humano, por eso son actividades que involucran la salud, el descanso, la diversión y el placer de conocer otros cielos, usos y civilizaciones sin asimetrías sociales. En CANAPRO ofrecemos todos los destinos nacionales e internacionales.

*Centros vacacionales*



Guaré



Villa Cataluña



CANAPRO  
Puerto López



Agua Blanca

*Planes nacionales e internacionales*

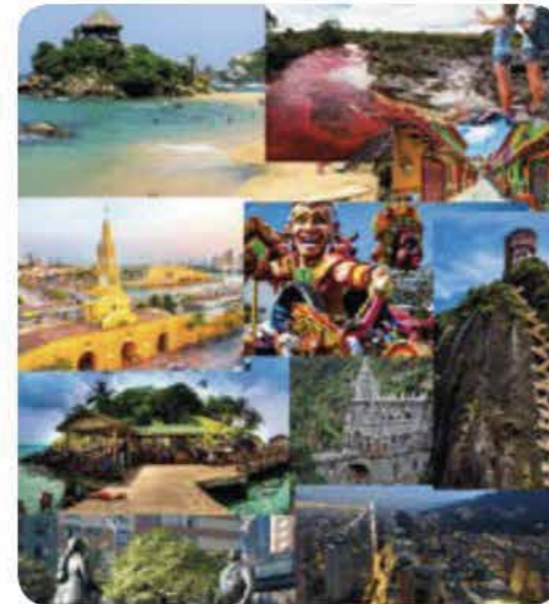

Recreación y Turismo

## Solidaridad

... Lo que nunca encontrarás en el sector financiero, existe en nuestra organización de trabajo colectivo y solidario ... ¡Para crecer juntos!

- Nacimiento vivo de un hijo del asociado o en adopción.
- Fallecimiento del asociado o miembros de su grupo familiar básico.
- Uso del servicio exequial por fallecimiento del beneficiario del asociado.
- Sanción o destitución del asociado por actividades en defensa del gremio.
- Incapacidad laboral mayor a quince (15) días que afecte la nómina del asociado.
- Auxilio estudiantil para el hijo (a) del asociado (a) que estudie en el Colegio **CANAPRO**.
  - Uso del servicio médico domiciliario para asociado(s) con crédito, marcando el #789 opción 4.
- Calamidades o desastres naturales que afecten el bienestar del asociado y de su grupo familiar.
- Al adquirir la calidad de pensionado(a) por invalidez, suspensión por seis (6) meses en el pago de su(s) saldo(s) crediticio(s) y un único auxilio por calamidad.



## Bonos



Bono de cumpleaños para ser disfrutado en nuestras sedes vacacionales.



Bono tarjeta de Fidelidad **CANAPRO**, canjeable por cualquiera de nuestros servicios y beneficios.



Obsequio para nuestros asociados a fin de año

## Convenios

Los convenios son sinergias que **CANAPRO** logra para extender sus posibilidades de servir y dar bienestar a los asociados.

- Salud y belleza
- Escuelas de idiomas
- Escuelas de deportes
- Escuelas de artes
- Escuelas de música

## Eventos

Actividad cultural para alimentar los sentidos



# ATENCIÓN



## Sede Principal

Calle 63 No. 24 - 58 / 80  
Lunes - Viernes: 08:30 a.m. a 04:30 p.m.  
Dos primeros sábados de cada mes: 08:00 a.m. a 12:00 m.



## Gran Estación II

Cra 60 No. 24 - 09 Local 332  
Lunes - Viernes: 09:00 a.m. a 06:00 p.m.  
Sábados: 10:00 a.m. a 04:00 p.m.



## Plaza de las Américas

Transv. 71 D No. 6 - 94 Sur Local 3513  
Lunes - Viernes: 09:30 a.m. a 06:00 p.m.  
Sábados: 10:00 a.m. a 04:00 p.m.



## Soacha

Cra 6 No. 15 - 64  
Lunes - Viernes: 09:00 a.m. a 06:00 p.m.  
Dos primeros sábados de cada mes: 08:00 a.m. a 12:00 m.



## Villavicencio

Calle 35 No. 39 - 30 Barrio Barzal  
Lunes - Viernes: 08:00 a.m. a 04:30 p.m.  
Dos primeros sábados de cada mes: 08:00 a.m. a 12:00 m.



## Fusagasugá

Centro Comercial MANILA, Oficina 23  
Lunes - Viernes: 09:00 a.m. a 1:00 p.m. y 2:00 p.m. a 6:00 p.m.  
Sábados: 09:00 a.m. a 01:00 p.m.

## Red de comunicación

...Para CANAPRO los canales de comunicación son elementos de cohesión.

PBX: 348 05 64



## Otros medios

Página web: [www.canapro.coop](http://www.canapro.coop)

Programa radial: Escuela País / Candela 850 am / Domingos de 10:00 a.m. a 10:30 a.m.

Facebook: Cooperativa Canapro Bogotá

Instagram: @Casa Nacional del Profesor

Youtube: CANAPRO oficial

Twitter: @CanaproBogotá



*"Sentir con todos, ser parte de sus sueños y de su materialización ha sido nuestro mejor logro"*

**60 AÑOS SIENDO SOLIDARIOS**

*Encuentre más contenido en nuestras redes sociales*



Cooperativa Canapro



Casa nacional  
del profesor



CANAPRO Oficial



@CanaproBogotá

*Mayor información en*  
**[www.canapro.coop](http://www.canapro.coop)**



Departamento Comercial